

VOORMA EN WALCH  
sinds 1936  
MAKELAARS IN HET GOOI

*het team*

Hilversum  
Willibrorduslaan 36



VOORMA EN WALCH  
sinds 1936  
MAKELAARS IN HET GOOI

*het team*

## Welkom!

Voorma en Walch Makelaars is al meer dan tachtig jaar dé makelaar in 't Gooi en heeft kantoren in Blaricum, Laren, Huizen, Bussum en Hilversum. In onze kantoren werken ervaren en gecertificeerde makelaars die onze klanten altijd op de juiste manier begeleiden met de aankoop, (stille) verkoop, nieuwbouw, taxatie en verhuur van woningen, appartementen en bedrijven. Voorma en Walch Makelaars is aangesloten bij de NVM zodat je altijd weet dat je te maken hebt met een kwaliteitsmakelaar.

Voor vragen over deze woning kunt u terecht bij makelaar:



**Carolien Mol**

06 - 39 85 80 10

035 - 760 75 55

# WELKOM

# Wordt dit uw **DROOMWONING?**

**Willibrorduslaan 36  
Hilversum**

## **Kenmerken**

- Soort woning: Eengezinswoning
- Aantal kamers: 5 (4 slaapkamers)
- Bouwjaar: 1972
  
- Woonoppervlakte: 142 m<sup>2</sup>
- Inhoud: 505 m<sup>3</sup>
- Perceeloppervlakte: 141 m<sup>2</sup>
- Isolatie: Dubbel glas
  
- Garage: Inpandig
- Tuin: 60 m<sup>2</sup>
  
- Oplevering: In overleg

# Omschrijving

Top gezinshuis gelegen in een autoluw hofje met een speeltuin!

Goed onderhouden drive-in woning met een woonoppervlakte van maar liefst 142 m<sup>2</sup>. De woning beschikt over 4 slaapkamers, een zonnige en fraai aangelegde, onderhoudsarme achtertuin en een zeer ruime garage welke ook uitstekend geschikt is als bijvoorbeeld hobbyruimte.

Dit lekkere gezinshuis ligt in de woonwijk 'Kerkelanden' die is gesitueerd aan de zuidwest kant van Hilversum en kenmerkt zich door rust en een gunstige ligging ten opzichte van diverse voorzieningen zoals winkels, (internationale) scholen, sportfaciliteiten en diverse natuurgebieden. Het moderne winkelcentrum is snel bereikbaar, evenals uitvalswegen. Het Corversbos, buitenplaatsen van 's-Graveland, Loosdrechtse Plassen, Hoorneboegse heide en het centrum van Hilversum zijn op fietsafstand.





# Indeling

## Indeling

### Begane grond:

entree, hal met toegang tot de inpandig bereikbare garage, en een aan de achterzijde gelegen slaap-/werkkamer, tevens heeft deze kamer toegang tot de tuin. Deze kamer kan dienen als slaap- of werkkamer, maar is ook geschikt voor een praktijkruimte aan huis.

### Eerste verdieping (de woonverdieping):

zeer ruime en lichte woonkamer met eikenhouten vloer en een balkon aan de voorzijde, half open keuken voorzien van diverse apparatuur.

### Tweede verdieping:

ruime overloop met inbouwkasten, 3 in grootte variërende slaapkamers, een badkamer met douche, toilet en wastafelmeubel.

### Bijzonderheden:

- rustige en gunstige ligging dichtbij centrum en alle overige voorzieningen;
- zonnepanelen.



# Plattegrond begane grond







# Plattegrond eerste verdieping

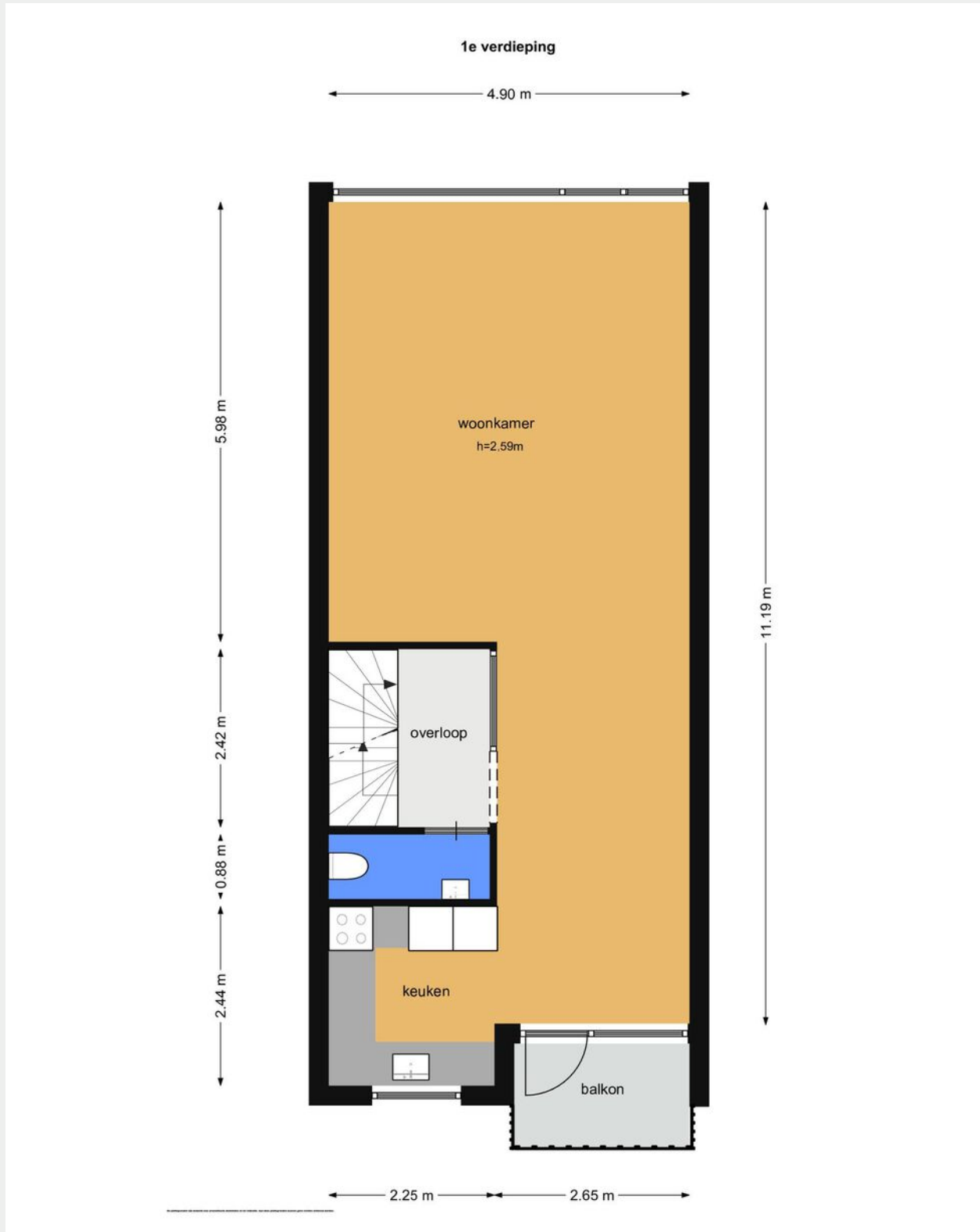





















# Plattegrond tweede verdieping

























# Willibrorduslaan 36

## Kadastrale kaart



Kadastrale kaart

Uw referentie: Willi 36 CM



0 5 10 15 20 25m

<p><b>12345</b> 25</p> <p>Deze kaart is noordgericht</p> <p>Perceelnummer</p> <p>Huisnummer</p> <p>Vastgestelde kadastrale grens</p> <p>Voorlopige kadastrale grens</p> <p>Administratieve kadastrale grens</p> <p>Bebouwing</p> <p>Voor een eensluidend uittreksel, geleverd op 28 maart 2024 De bewaarder van het kadaster en de openbare registers</p>	<p>Schaal 1: 500</p> <p>Kadastrale gemeente Hilversum</p> <p>Sectie H</p> <p>Perceel 2043</p> <p>Aan dit uittreksel kunnen geen betrouwbare maten worden ontleend. De Dienst voor het kadaster en de openbare registers behoudt zich de intellectuele eigendomsrechten voor, waaronder het auteursrecht en het databankenrecht.</p>	
---	---	---



# LOCATIE

Woont u binnenkort op deze locatie?

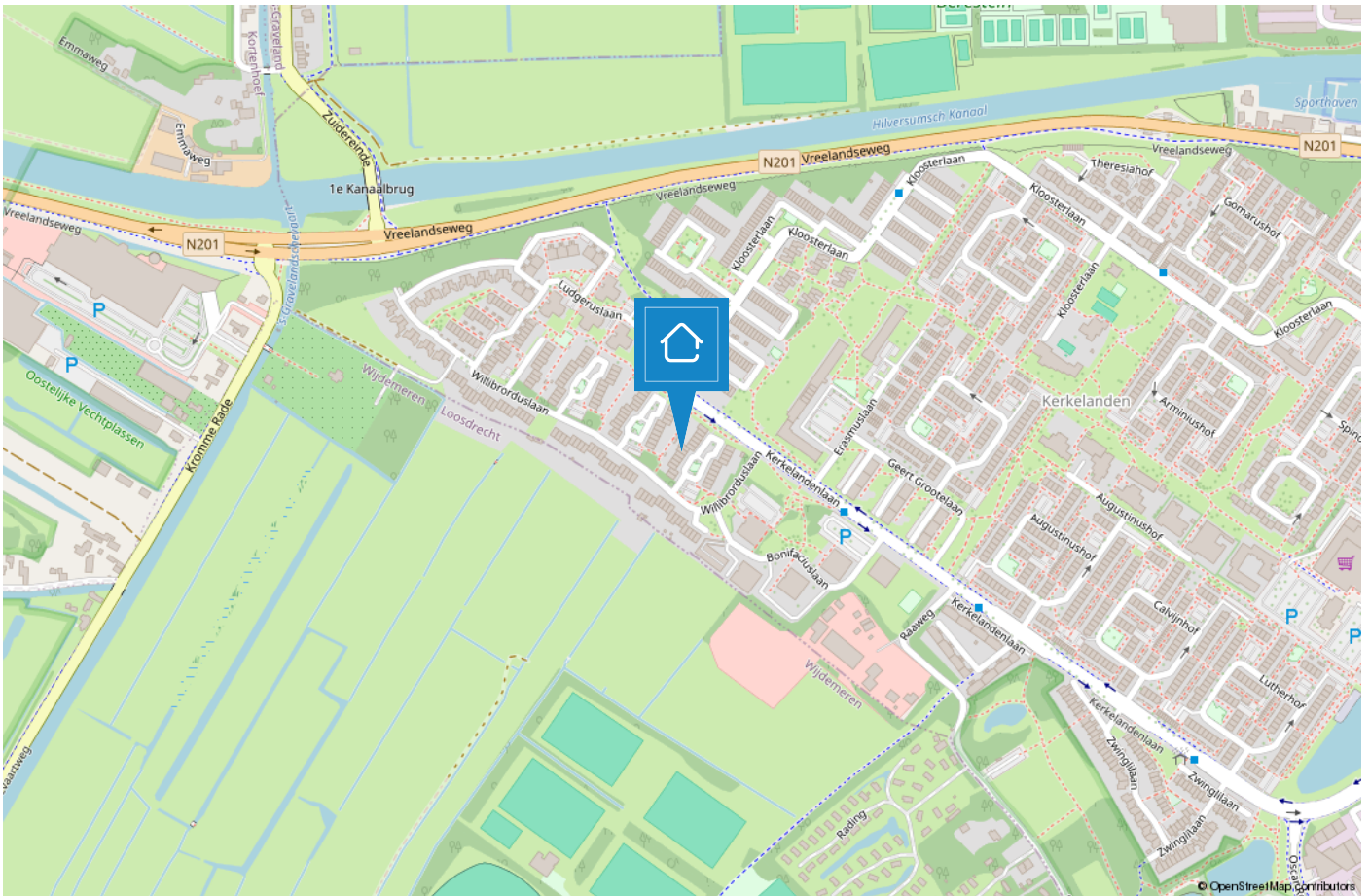

# HILVERSUM

## Mediastad omringd door groen

Hilversum is een bruisende stad in het groen en wordt vaak aangeduid als “Mediastad” door de vele mediabedrijven en het mediapark dat zich huisvest in deze gemeente. Daarnaast is Hilversum de grootste plaats van het Gooi.



De diversiteit is enorm. Zo beschikt Hilversum over een groot centrum met veel horeca en winkelmogelijkheden, kleinschalige winkelgebieden zoals de ‘Gijsbrecht van Amstelstraat’ en zijn de Loosdrechtse Plassen op steenworp afstand. Hilversum is omgeven door bos en heide en biedt hierdoor diverse wandelmogelijkheden..

De gemeente duidt zichzelf aan als 'tuinstad' vanwege de groene omgeving maar geeft wel het gevoel van een “stad” door o.a. het bruisende centrum. Hilversum is een geliefde plek om te wonen door de diverse villawijken, de centrale ligging in Nederland, meerdere NS stations en vele basis- en middelbare (internationale) scholen.





# TEAM BUSSUM

**“Geluk zit ‘m in vele dingen en prettig wonen hoort daar bij.” Wonen kan bijdragen aan uw welbevinden. Of het nu een klein of een groot huis is, het moet passen, ook financieel.**

De aanschaf van een eigen huis is doorgaans de grootste uitgave van uw leven. Wonen is maatwerk en daarom willen wij u bij Voorma en Walch graag persoonlijk spreken vóór wij voor u aan de slag gaan. Wij denken en voelen graag met u mee. In plaats van telefonisch het lijstje met uw woonwensen door te nemen, willen wij echt weten wie u bent en welke woning bij u past. Bovendien hebben wij veel woningen in de ‘stille’ verkoop waarover wij u kunnen informeren. U bent van harte welkom bij ons op kantoor aan de Huizerweg 124 te Bussum om ons team te ontmoeten.

**“Wij denken en voelen graag met u mee.”**



## Kleis

Partner en kantoordirecteur Kleis Kooistra (1980) MScRE is sinds 2001 werkzaam als Register Makelaar & Register Taxateur in het Gooi. Het Gooi is zijn werkgebied en met name Hilversum, Bussum, Naarden en ook Wijdmeren beschouwd hij tot zijn expertisegebied. Kennis, veel ervaring en een groot (lokaal) netwerk zijn de 'added values' van Kleis.



## Garbrand

Garbrand Voorma en Jacques Walch hebben in 1983 dit prachtige bedrijf opgestart en uitgebouwd tot wat het nu is, een prachtig bedrijf met inmiddels 6 fillialen! Garbrand is onze rots in de branding als het gaat om taxaties. Garbrand taxeert al sinds jaar en dag met veel plezier en kennis de meest uiteenlopende objecten.



## Marie-Louise

Marie-Louise werkt al vele jaren met passie en veel enthousiasme als Register Makelaar / Register Taxateur. Ze staat voor professioneel advies, persoonlijke aanpak, integriteit en optimale service. Ze is getrouwd en heeft 3 kids en woont al meer dan 20 jaar met veel plezier in "Het Gooi".



## Nicolette

Nicolette is sinds 2018 in dienst bij Voorma en Walch. Zij heeft haar ervaring opgedaan bij verschillende vestigingen binnen Voorma en Walch. Sinds eind 2020 is zij Office Manager van kantoor Bussum. Voor onze klanten is zij het eerste aanspreekpunt, daarnaast biedt zij ondersteuning aan het makelaarsteam en is de duizendpoot binnen onze vestiging.



## Carolien

Carolien is een gedreven Kandidaat Register Makelaar Taxateur. Met haar snelle Mini Cooper is zij haar concurrenten altijd een stap voor. Door haar commerciële achtergrond is zij zeer actief bij de aan- en verkoop van woningen. En doordat zij geboren en getogen in het Gooi is, is haar netwerk groot en kent ze de omgeving zeer goed.



# Voorma en Walch kan u ontzorgen tijdens het (aan)koopproces van een woning



## Stap 1: Bezichtigingen

Wij horen graag van u wat u van de bezichtiging vond.



## Stap 2: Bieden

Bij het uitbrengen van een schriftelijk bod kunt u de volgende zaken meenemen in het biedingsproces:

- Datum van transport / sleuteloverdracht
- Overname van roerende zaken
- Ontbindende voorwaarden (financiering, voorbehoud bouwkundige keuring, asbest clause, etc)



## Stap 3: Koopovereenkomst

- Notariskeuze is aan de koper (tenzij anders is vermeld)
- Na ondertekening van de koopovereenkomst heeft de koper 3 (werk)dagen bedenktijd
- De koopovereenkomst kan op verzoek van de koper worden ingeschreven in het Kadaster (voor rekening van de koper)
- Taxatie: eventueel benodigd voor de financiering van de woning
- Bouwkundige keuring: inplannen indien gewenst



## Stap 4: Oplevering woning

- Allereerst vindt er een inspectie in de woning plaats
- Daarna gaat u naar de notaris om de leveringsakte (en eventueel hypotheekakte) te tekenen. Daarna worden deze aktes door de notaris ingeschreven in het Kadaster
- Sleuteloverdacht
- U bent eigenaar van de woning

VOORMA EN WALCH  
sinds 1936  
MAKELAARS IN HET GOOI

*het team*

Bel of stuur een email voor een afspraak  
of kom langs bij een van onze vestigingen.

**Bussum**

Huizerweg 124  
1402 AK Bussum  
Tel: 035 - 760 75 55

**Laren**

Brink 34  
1251 KW Laren  
Tel: 035 - 539 90 80

**Hilversum**

's-Gravelandseweg 27  
1211 BN Hilversum  
Tel.: 035-539 90 88

**Blaricum**

Torenlaan 12d  
1261 GD Blaricum  
Tel: 035 - 531 53 00

**Huizen**

Ceintuurbaan 22  
1271 BJ Huizen  
Tel: 035 - 525 31 35

**Ibiza (ES)**

Landgoed Can Blaiet, San Rafael  
22090 Ibiza  
Tel.: 06-53313602